

PLANTA BAIXA MÓDULO A-1
 ESCALA.....1/75
 ÁREA: 98,93 m²

LEGENDA DE ACABAMENTOS

PAREDE → A B ← TETO
 RODAPÉ → C D ← PISO

LEGENDA

PAREDES
 A1 - ALVENARIA A REVESTIR, PINTURA LATEX PVA SEM MASSA CORRIDA.
 A2 - AZULEJO BRANCO, ASSENTADO COM ARGAMASSA PRÉ-FABRICADA E REJUNTE ATÉ 1.80m DO PISO, ACIMA DE 1.80m PINTURA LATEX PVA SEM MASSA CORRIDA.

TETOS
 B1 - LAJE A REVESTIR E PINTAR COM TINTA LATEX PVA SEM MASSA CORRIDA, COM COBERTURA EM TELHA DE FIBROCIMENTO ONDULADA.
 B2 - COBERTURA EM TELHA METÁLICA GALVANIZADA, TRAPEZOIDAL, DUPLA COM TRATAMENTO TERMO-ACÚSTICO.

RODAPÉ
 C1 - RODAPÉ DE CERÂMICA H = 10 cm.

PISOS
 D1 - PISO CERÂMICO ANTIDERRAPANTE, IMPERMEÁVEL/LAVÁVEL.

Alvenaria revestida espessura final = 15 cm e 20 cm conforme indicado

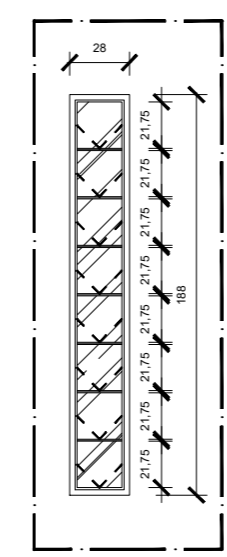

DETALHE JANELA - J1
 ESCALA.....1/50

QUADRO DE ESQUADRIAS

NOTAS TÉCNICAS:
 1. VER EM PLANTA O SENTIDO DE ABERTURA DAS ESQUADRIAS.
 2. OS CROQUIS DE ELEVÇÃO SÃO VISTAS DAS FACES EXTERNAS.
 3. CONFIRMAR MEDIDAS NO LOCAL.
 4. MEDIDAS INDICADAS EM CENTÍMETROS.

CÓD.	TIPO / MATERIAL	DIMENSÕES (BxH)	H PEITORIL	QUANTIDADE	CROQUIS
J1	JANELA BASCULANTE EM FERRO PINTADA COM TINTA ESMALTE NA COR GRAFITE CLARO, VIDRO COMUM INCOLOR	28x188	52	21	
J2	JANELA BASCULANTE EM FERRO PINTADA COM TINTA ESMALTE NA COR GRAFITE CLARO, VIDRO COMUM INCOLOR	120x60	180	02	
E1	ESQUADRIA METÁLICA FIXA EM PERFIS E CHAPAS, PINTADA COM TINTA ESMALTE NA COR GELO.	345x250	-	01	
P1	PORTA/ESQUADRIA METÁLICA EM PERFIS E CHAPAS, COMPLETA INCLUSIVE MARCO, FERRAGENS E ACESSÓRIOS, COMPOSTA DE PARTES FIXAS E DUAS FOLHAS DE ABRIR, PINTADA COM TINTA ESMALTE NA COR GELO.	370x250	-	01	
P2	PORTA METÁLICA DE CORRER EM PERFIS E CHAPAS, PINTADA COM TINTA ESMALTE NA COR GELO, 1 FOLHA.	140x210	-	01	
P3	PORTA DE ABRIR EM MADEIRA DE LEI TIPO PRANCHETA PINTADA COM TINTA ESMALTE NA COR GELO.	80x210	-	02	
P4	PORTA DE ABRIR EM MADEIRA DE LEI TIPO PRANCHETA PINTADA COM TINTA ESMALTE NA COR GELO.	90x210	-	02	
P5	PORTA DE ABRIR EM MADEIRA DE LEI TIPO PRANCHETA PINTADA COM TINTA ESMALTE NA COR GELO.	60x210	-	01	

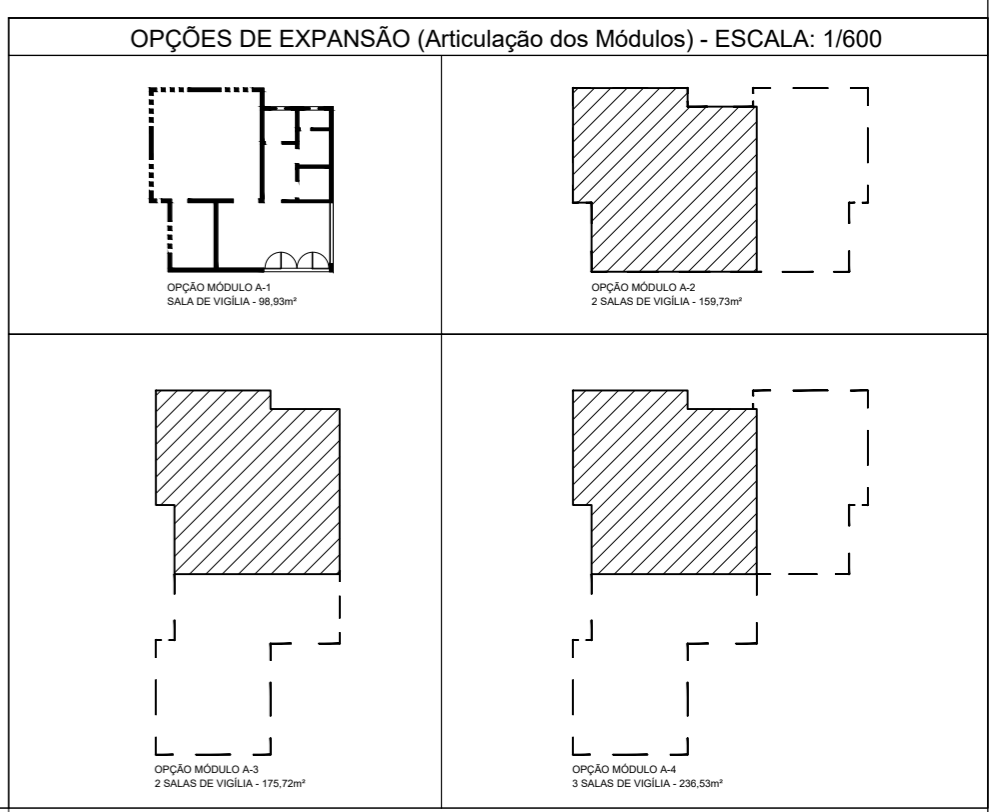

REV.	DATA	DESCRIÇÃO DO TRABALHO E/OU REVISÃO
01	06/09/2019	REVISÃO
0	20/12/2018	EMISSION INICIAL

SECRETARIA DE ESTADO DE INFRAESTRUTURA E MOBILIDADE/ MG

PROJ.	00000
DATA	DEZEMBRO/2018
DÓBRIO	ARQUITETURA
FOLHA	01/07

NORMAS: